

แปลนไฟฟ้าชั้นที่ 2

SCALE 1 : 100

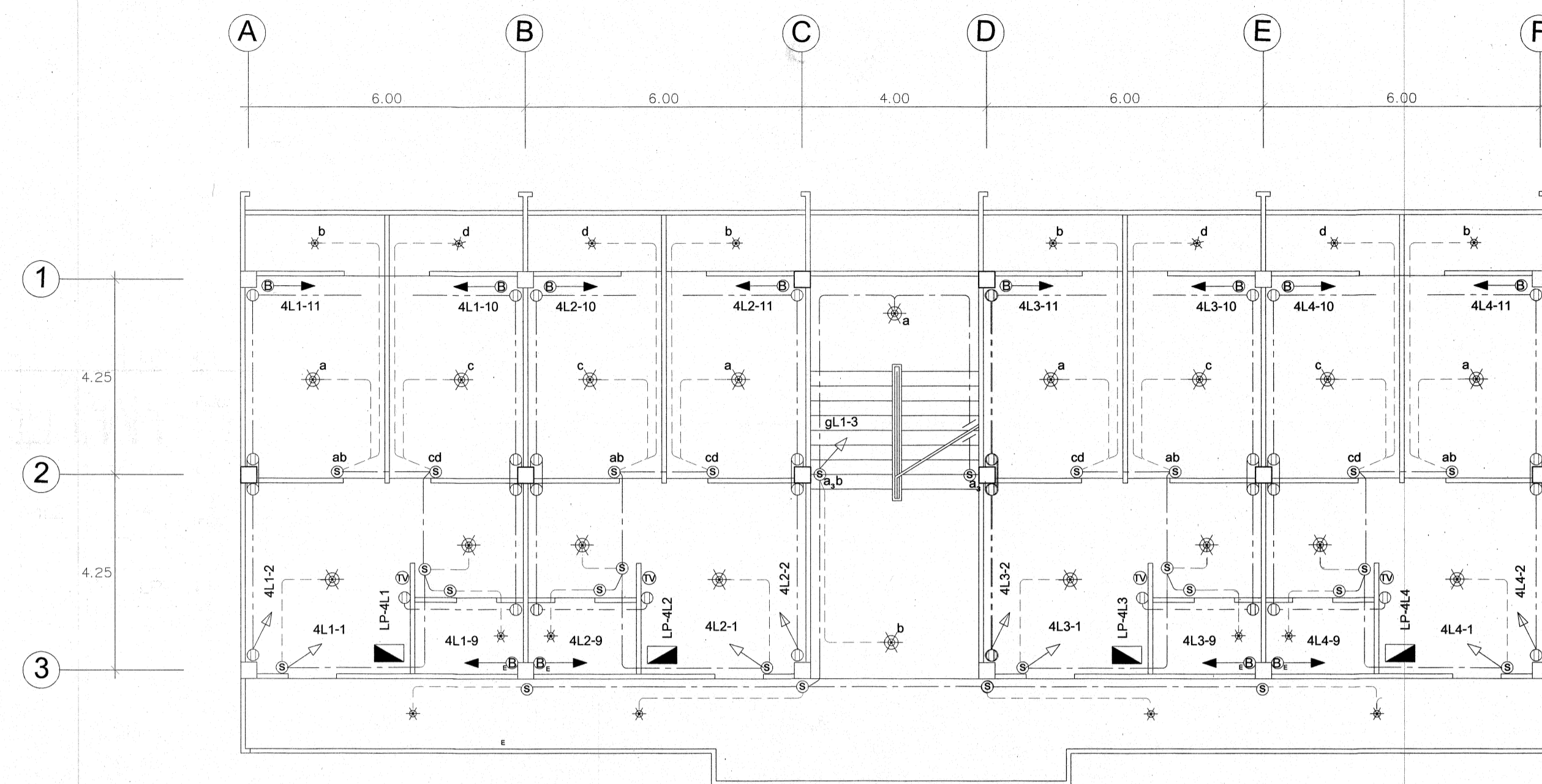

แปลนไฟฟ้าชั้นที่ 4

SCALE 1 : 100

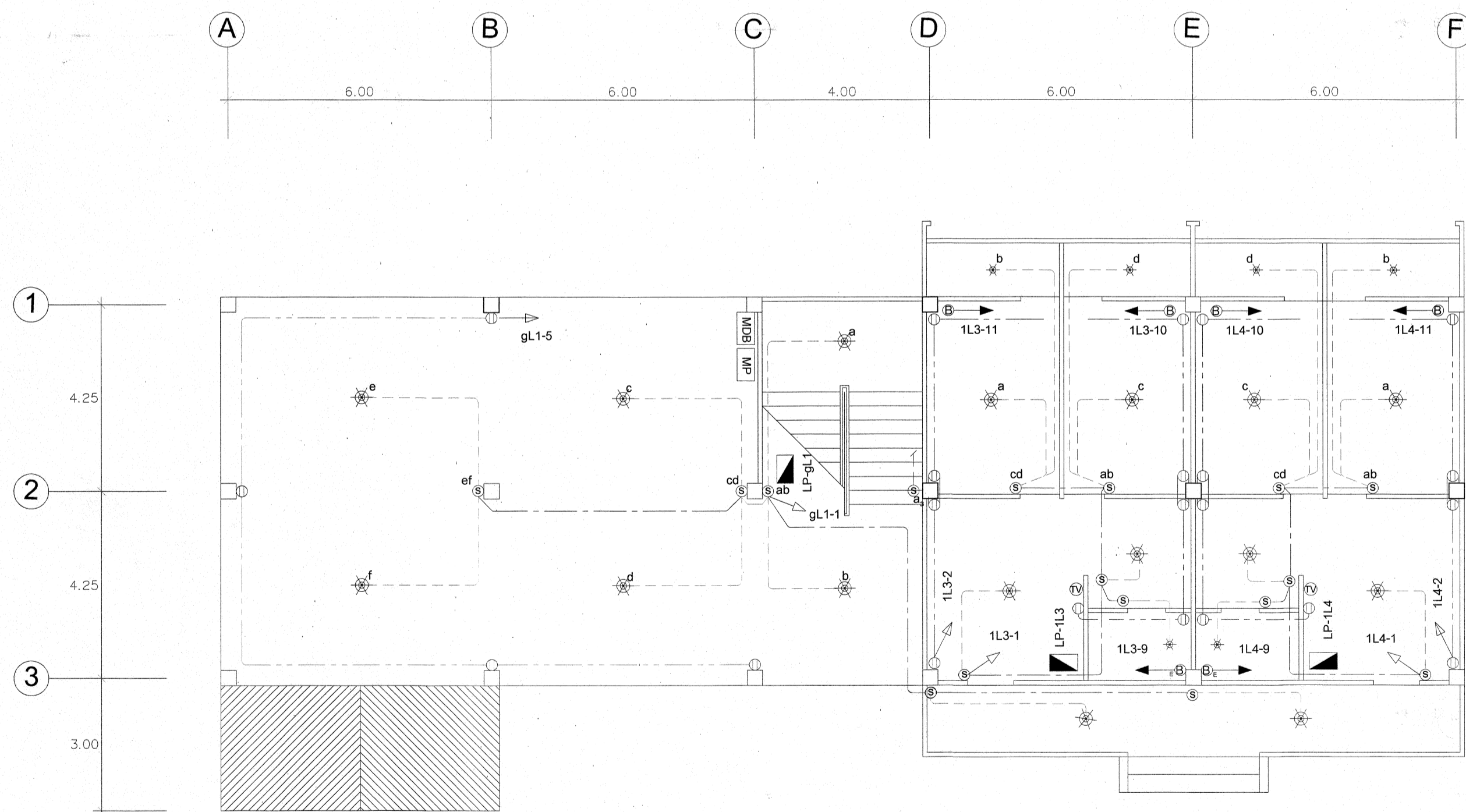

แปลนไฟฟ้าชั้นที่ 1

SCALE 1 : 100

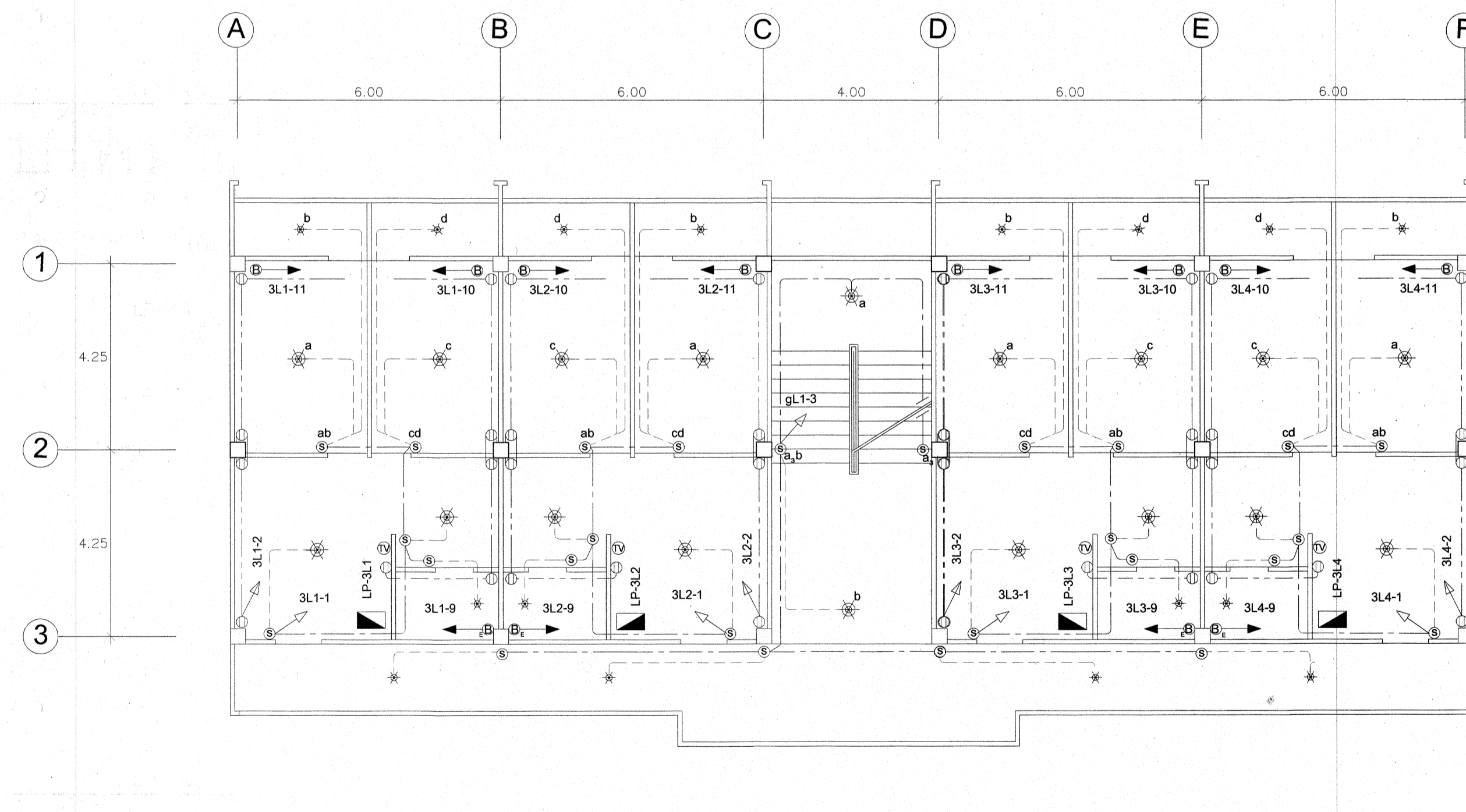

แปลนไฟฟ้าชั้นที่ 3

SCALE 1 : 100

เริ่มใช้ในปีงบประมาณ 2562

| | | |
|--|--|---------------------------|
|  กลุ่มมาตรฐานอาคาร และสิ่งก่อสร้าง สำนักอำนวย สำนักงานคณะกรรมการ วิศวกรรมแห่งชาติ กระทรวงศึกษาธิการ | แบบ: อาคารพลต 14 หน่วย | เลขที่: 50A19-62 |
| | สถาปนิก: อรรถพร แก้วปทุมทิพย์ ว-สศ 492 | แผ่นที่: E / 2 |
| | วิศวกร: นิยม เจริญสุวรรณ ว-พท 463 | รวม 11 แผ่น |
| | เขียนแบบ: นิยม เจริญสุวรรณ ว-พท 463 | วันที่ เริ่มใช้ บ.ม. 2562 |
| | แบบแสดง: ระบบไฟฟ้า | ผู้ดำเนินการ: 8.01 |